

Scheda d'iscrizione

Cognome e nome.....

Nato a.....(.....).il.....

Residente in.....(.....)CAP.....

Vian.....

Mail.....

C.F.....

P.IVA.....SDI.....

Chiede di essere iscritto

Al programma formativo "ECOGRAFIA POINT OF CARE PER
INFERMIERI BASE E AVANZATO"

Modalità di pagamento:

Bonifico Bancario anticipato intestato a:

FEST ITALIA SERVIZI INTEGRATI SAS

IBAN: IT 54 V 36092 01600 970385805675

Annullamento /Recesso

Eventuali annullamenti dell'iscrizione dovranno pervenire alla Segreteria Organizzativa, entro e non oltre 30 gg. lavorativi dalla data di inizio del corso, in forma scritta all'indirizzo e-mail: segreteriacorsi@fisiecm.eu

In caso di mancata comunicazione, sarà addebitata l'intera quota di partecipazione. In alternativa il discente potrà partecipare ad un'altra edizione del corso scelto.

Il trattamento dei dati personali verrà svolto del rispetto di quanto stabilito dal **D.LGS 30 giugno 2003 196 e GDPR 679/2016**. dichiaro di aver letto e compreso l'informativa pubblicata sul sito www.med-training.org e www.rescuecouncil.com e di acconsentire al trattamento dei dati.

Luogo:

Data:

Firma:

Inviare la presente scheda di iscrizione unitamente alla copia del bonifico effettuato a segreteriacorsi@fisiecm.eu

CORSO ECOGRAFIA POINT OF CARE PER INFERMIERI BASE E AVANZATO

ED.1 - 19/20 MARZO 2024 Ev. 3351-399540
Crediti Ecm 23,1
Iscrizione entro il 22.02.2024 € 450,00 + iva*

ED.2 - 21/22 MARZO 2024 Ev. 3351-399540
Crediti Ecm 23,1
Iscrizione entro il 22.02.2024 € 450,00 + iva*

ED.3 - 04/05 GIUGNO 2024 Ev. 3351-399540
Crediti Ecm 23,1
Iscrizione entro il 02.05.2024 € 450,00 + iva*

ED.4 - 06/07 GIUGNO 2024 Ev. 3351-399540
Crediti Ecm 23,1
Iscrizione entro il 02.05.2024 € 450,00 + iva*

ED.5 - 15/16 OTTOBRE 2024 Ev. 3351-399540
Crediti Ecm 23,1
Iscrizione entro il 15.09.2024 € 450,00 + iva*

ED.6 - 17/18 OTTOBRE 2024 Ev. 3351-399540
Crediti Ecm 23,1
Iscrizione entro il 15.09.2024 € 450,00 + iva*

Sede corso:

Med-Training/UniRescue
Via Giuseppe Massari 240/36 - 2 piano
I - 10148 Torino (TO)
*se dovuta

FEST ITALIA SERVIZI INTEGRATI SAS
Provider Nazionale ECM 3351

Sede Legale ed Amministrativa: Via Vandalino 73e,
I-10142 Torino (TO)

P.IVA/CF: IT10614700010 - SDI MSUXCR1

Tel. +39 011 9943557 int 14

mail: segreteriacorsi@fisiecm.eu

web: www.fisiecm.eu web: www.med-training.org

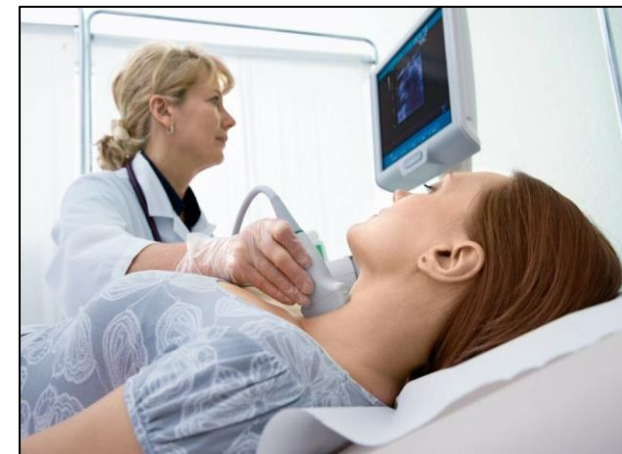

EVENTO FORMATIVO "ECOGRAFIA POINT OF CARE PER INFERMIERI BASE E AVANZATO"

Rivolto a:
Tutte le Professioni Sanitarie (in
particolare Infermieri, Medici)



**CORSO ECOGRAFIA POINT OF CARE PER
INFERMIERI BASE E AVANZATO**

Totale 15 ore di formazione effettiva

PROGRAMMA 1 giornata:

8:30 – 9:00 Ecografia in acuzie: presentazione del corso e valutazione delle conoscenze iniziali

9:00 – 9:50 Fisica degli ultrasuoni e knowbology

9:50 – 10:30 Anatomia di aorta e vena cava inferiore e principi di valutazione dello stato volumico.

10:45 – 11:30 Anatomia vascolare del braccio superiore e l'accesso venoso in eco-guida

11:30 – 12:00 tecniche avanzate per l'accesso venoso periferico in eco-guida/assistenza.

12:00 – 13:00 anatomia vescicale ed eco-assistenza nel posizionamento del catetere vescicale e valutazione del volume vescicale.

13:00 – 14:00 PAUSA PRANZO

14:00 – 17:00 Pratica sui modelli sani (valutazione polmonare, anatomia dei vasi, vescica) e su modelli inanimati (per l'incannulamento venoso periferico).



PROGRAMMA 2 giornata:

8:30 – 9:15 Cosa abbiamo imparato?
Revisione GIORNO 1 attraverso casi clinici

9:15 – 10:00 valutazione del parenchima polmonare, del versamento pleurico e suo utilizzo nel protocollo E-FAST

10:00 – 10:45 valutazione addominale ed approccio E-FAST

11:00 – 11:30 valutazione vascolare arti inferiori: compressione ultrasonografica per la diagnosi di trombosi venosa profonda (CUS)

11:30 – 11:45 Cenni sulla valutazione del posizionamento del SNG

11:45 – 12:00 cenni sulla valutazione del posizionamento del tubo endotracheale

12:00 – 12:30 cosa abbiamo imparato? Casi video giorno 2

12:30 – 13:30 Pausa pranzo

13:30 – 16:00 pratica su modelli sani

16:00 – 17:00 test finale e chiusura corso.



PROPOSTE FORMATIVE

2023 -2024

Master I livello

Master II livello

Corsi di Perfezionamento

Corsi di Alta Formazione e

Formazione Permanente

Eventi Formativi ECM

Corsi di RCPUD

Corsi di Primo Soccorso

Corso Scena del Crimine

Corso Stop the Bleed

Corso Negoziatore Operativo

Sanitario

Corso ALS-ILS

Corsi Trauma

In Collaborazione con



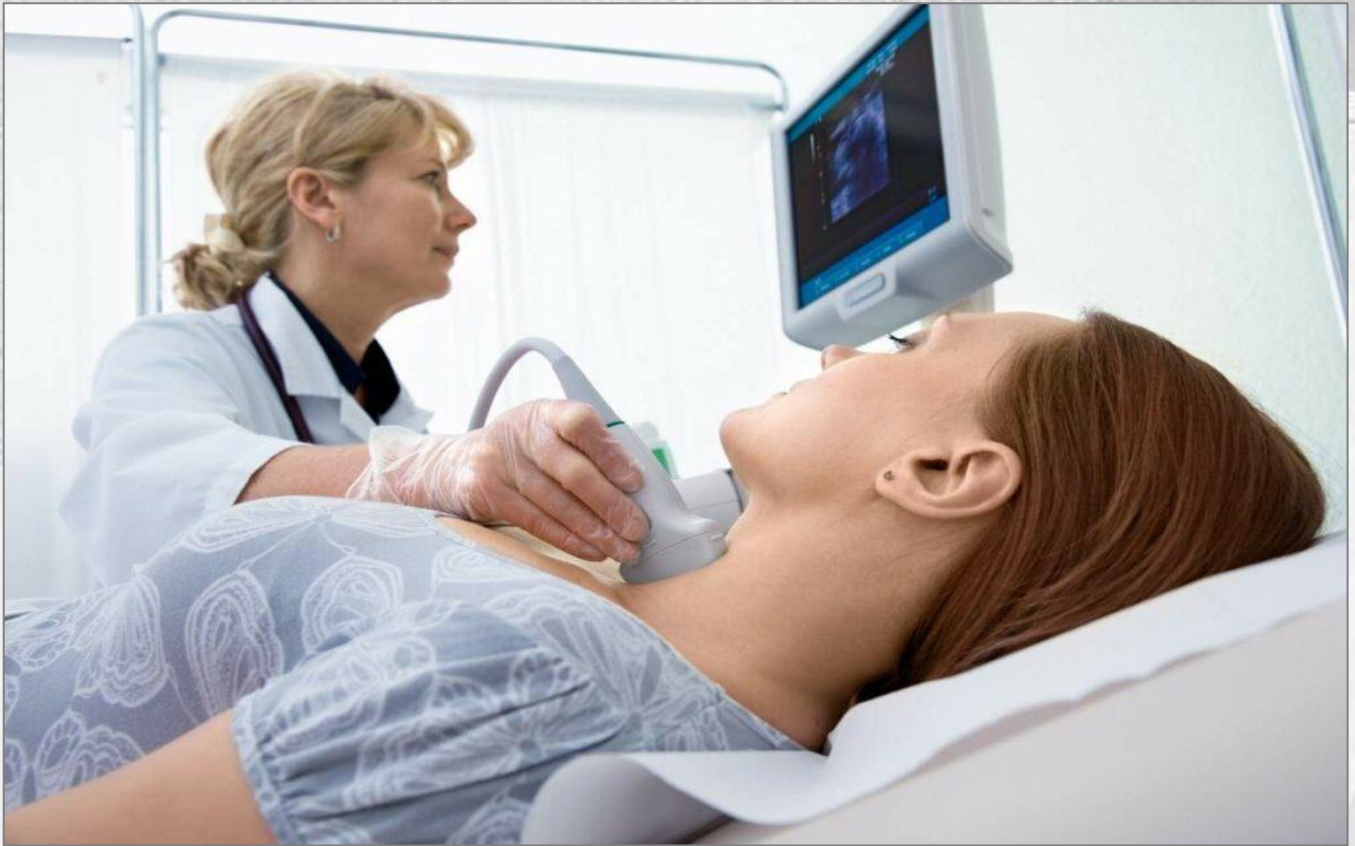

ECOGRAFIA POINT – OF – CARE PER INFERMIERI – CORSI BASE ED AVANZATO

L'ecografia *point of care* è uno strumento versatile a disposizione del sanitario, in grado di snellire e accelerare le strategie diagnostiche, diminuire gli spostamenti non necessari dei pazienti in ospedale e di conseguenza migliorare la relazione sanitario-paziente.

AFFRETTATEVI SONO APERTE LE ISCRIZIONI

[PER MAGGIORI INFORMAZIONI CONTATTATECI](#)

DATE:

- ED. 1** 19/20 marzo 2024
- ED. 2** 21/22 marzo 2024
- ED. 3** 04/05 giugno 2024
- ED. 4** 06/07 giugno 2024
- ED. 5** 15/16 ottobre 2024
- ED. 6** 17/18 ottobre 2024

CLICCA PER VEDERE LA

BROCHURE

Eventi formativi accreditati ECM

CONTATTI

Via Vandalino 73/E, 10142, TORINO

Tel. +39 0119943557 int. 14

segreteriacorsi@fisiecm.eu

www.fisiecm.eu